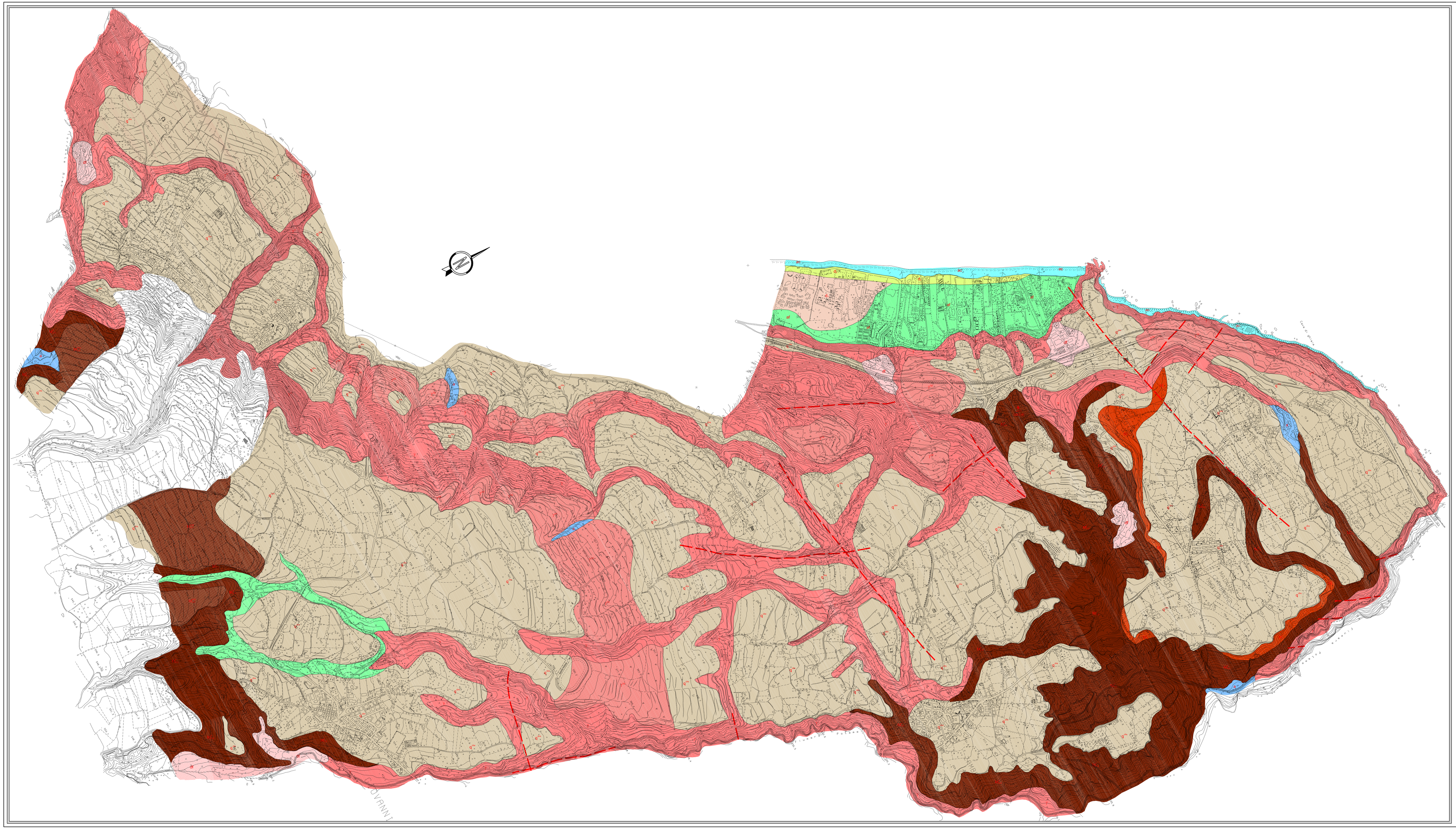

COMUNE DI ZAMBRONE
(PROVINCIA DI VIBO VALENTIA)

QUADRO CONOSCITIVO
DOCUMENTO PRELIMINARE
VAS

(L.R. 16 aprile 2002 n°19)

Tavola **Q.C.G.1**	**Oggetto:** **CARTA GEOLOGICA**
Scala **1:5000**	**Progettisti** Dott. Arch. G. Carnuccio (capogruppo) Dott. Geol. T. A. Battaglia Dott. Agr. M. Figliuzzi Dott. Ing. P. Viola **Collaboratori** Dott.ssa A. Saraco Dott. Geol. D. Trapasso **El. grafiche** Geom. D. Muggeri
Data **07 Gennaio 2009**	
Il Responsabile Unico del Procedimento	**Il Sindaco**

LEGENDA

- a_c — Alluvioni mobili, ciottolose e sabbiose, dei letti fluviali; depositi di litorale. (Olocene - attuale)
- a_f — Alluvioni fissate dalla vegetazione o artificialmente. (Olocene - attuale)
- a — Prodotti di solifluissione e dilavamento, talora misti a materiale alluvionale. (Olocene - attuale)
- d_f — Detriti di frana. (Olocene - attuale)
- d_s — Dune e sabbie eoliche, mobili. (Olocene - attuale)
- d_s — Dune e sabbie eoliche, stabilizzate. (Olocene - attuale)
- q^{ch} — Depositi continentali rossastri costituiti da conglomerati, conglomerati sabbiosi e sabbie. I conglomerati sono composti da ciottoli arrotondati e subangolari di rocce cristalline in una matrice sabbiosa grossolana. (Pleistocene)
- Sottili e sporadici lembi residui di q^{ch} su M_{Cs}, γ, γ^{m}. (Pleistocene)
- M_c — Calcare evaporitico bianco grafiastro, talora arenaceo, con sottili intercalazioni di silti ed argille siltose. (Miocene superiore)
- M_{Cs} — Sabbie grossolane da bruno chiare a biancastre con occasionali intercalazioni arenacee. (Miocene medio - superiore)
- γ — Complesso cristallino di rocce acide granitiche s.l., profondamente fratturate e degradate e caratterizzate da uno spesso fronte di alterazione chimico-fisica in avanzato grado di arenizzazione, localmente coperto da un modesto orizzonte detritico eluvio-colluviale. (Paleozoico)
- γ^{m} — Zona migmatitica con rocce variabili tra una granodiorite biotitica ed uno gneiss quarzoso - biotitico. (Paleozoico)
- Faglia certa
- Faglia presunta
- 100/10 — Immersione e pendenza degli strati
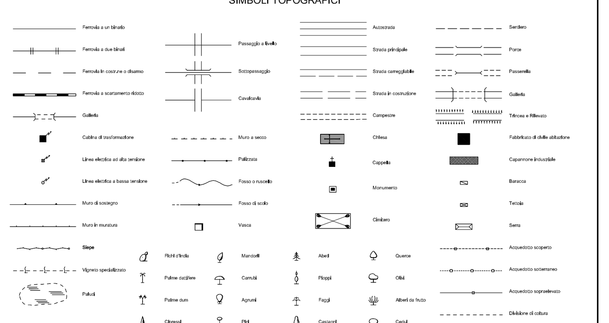
SIMBOLI TOPOGRAFICI